

A top-down view of a wooden desk. On the left, a portion of a silver laptop is visible, showing the keyboard with 'return' and 'shift' keys. Next to it is a white, elongated computer mouse. In the bottom left corner, there is a white ceramic cup filled with dark coffee. The main text is centered on the right side of the image.

115學年度 高中生 四技申請入學

第二階段複試 報名暨繳費操作說明



目錄

| | |
|-----------------------------|---------|
| 一、 第二階段複試流程及說明 | -----03 |
| 二、 招生報名系統操作說明-招生報名系統 | -----04 |
| 登入操作 | -----05 |
| 更改密碼 | -----08 |
| 核對考生基本資料 | -----09 |
| 下載繳費單 | -----10 |
| 上傳繳費證明 | -----12 |
| 基本資料檢視 | -----14 |
| 三、 提醒-申請生再次檢查項目 | -----16 |

四技申請入學 第二階段複試

第二階段複試流程及說明

說明

考生須完成下列(1)及(2)項目，才算完成第二階段複試報名。

若逾期操作或未完成下列其中一項目，皆視同未完成報名，逾期不候！

(1) 學習歷程備審資料上傳

- 作業系統每日21:00準時關閉
- 請至【聯合招生委員會考生相關作業系統】上傳
- 作業時間：
115年04月30日(四) 10:00起至
115年05月04日(一) 21:00截止

(2) 複試費用繳交

- 請至本校【[招生報名系統](#)】完成報名及繳費
- 作業時間：
115年04月30日(四) 10:00起至
115年05月04日(一) 21:00截止

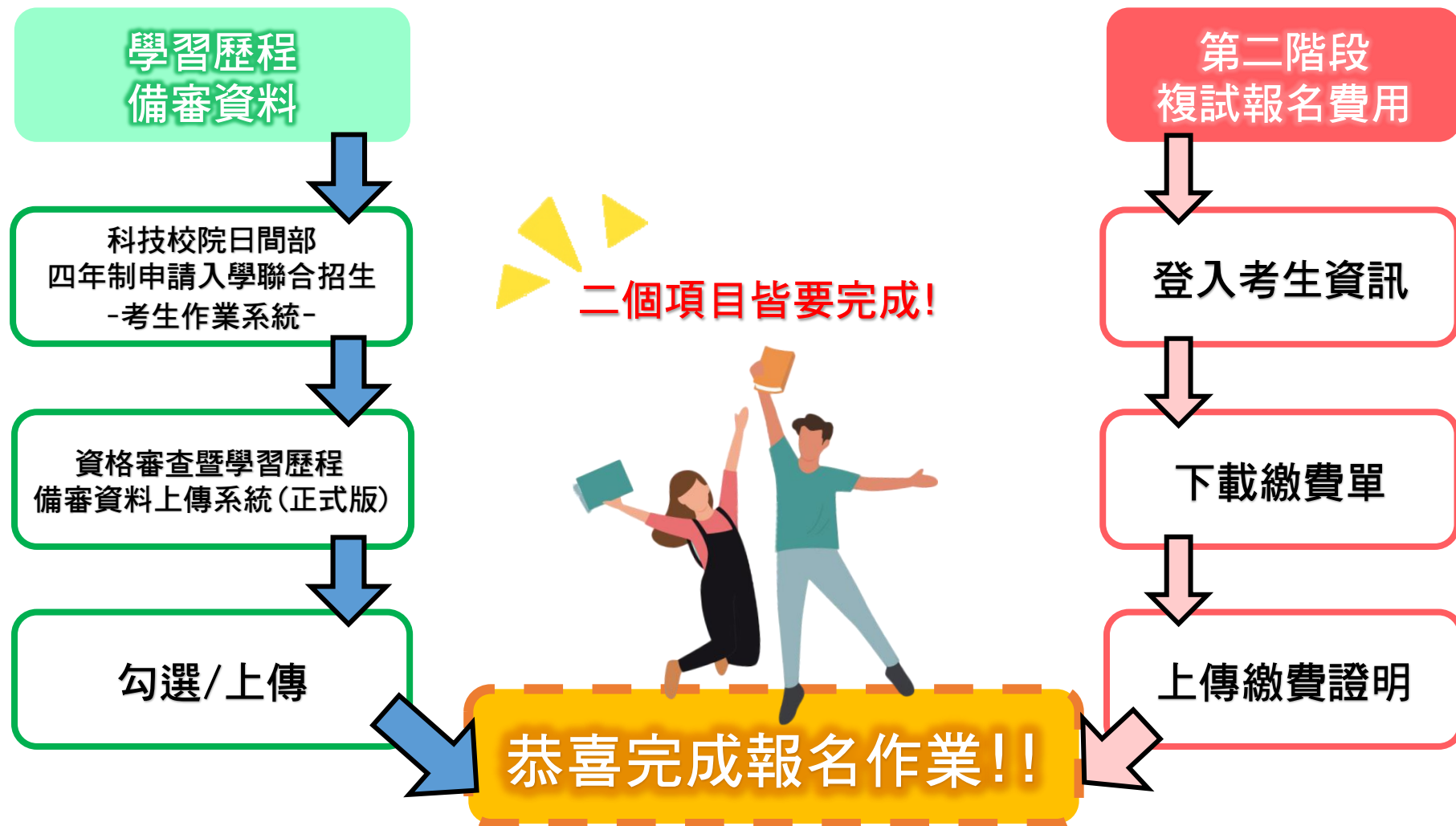

四技申請入學 第二階段複試

招生報名系統操作說明-招生報名系統

招生報名系統

長庚科技大學
→A【首頁】

<https://www.cgust.edu.tw/>

→B【招生資訊網】

<https://recruit.cgust.edu.tw/>

→C【報名系統】

<https://entrance.ap.cgust.edu.tw/enrollment2/index.aspx>



招生報名系統操作說明-登入操作

步驟 1

點選

【日間部報名選項】

<https://entrance.ap.cgust.edu.tw/enrollment2/index.aspx>

長庚科技大學 | 招生報名系統



1

日間部 報名選項

前往▲

日間部招生資訊

電話 03-2118999分機5533、5298

Email :yrhuang@mail.cgust.edu.tw、yrchen01@mail.cgust.edu.tw

進修部 報名選項

前往▲

進修部招生資訊

林口 03-2118999 分機 5605、5779

Email:myc1010@mail.cgust.edu.tw、wesu@mail.cgust.edu.tw

嘉義 05-3628800 分機 2372、2377

Email:hmshen@mail.cgust.edu.tw、shyou@mail.cgust.edu.tw

招生報名系統操作說明-登入操作

步驟2

點選右方入口連結

【 我要報名 】

- 非第一次登入者
亦請從這裡登入！

▲請勿從這裡登入!!

長庚科技大學 | 招生報名系統

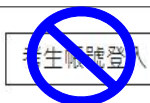

聯合招生資訊

| 學年度 | 招生管道 | 作業時間起迄 | 項目 | 操作說明 | 入口連結 |
|-----|-----------|--------|-------|------|--------|
| | 高中生四技申請入學 | | 報名與繳費 | | 2 我要報名 |

招生報名系統操作說明-登入操作

步驟3

請依序輸入認證資訊，
完成後請點選【確定】

3-1 帳號

輸入【**考生身分證字號**】

3-2 密碼

請輸入**出生日期**，共7碼，
例：95年1月1日出生者，
請輸入【0950101】

▲非第一次登入者請輸入更改
後之密碼

3-3 識別碼

請輸入**學科能力測驗應
試號碼**，共8碼

The screenshot shows a login window titled "請輸入認證資訊" (Please enter authentication information). It contains three input fields: "帳號" (Account), "密碼" (Password), and "識別碼" (Identification code). The "帳號" field has a red box around it and a red label "3-1" next to it, with a red note below it saying "[請輸入身分證字號]" (Please enter ID card number). The "密碼" field has a red box around it and a red label "3-2" next to it. The "識別碼" field has a red box around it and a red label "3-3" next to it. A red label "3" is at the top left of the window. A red button labeled "確定" (Confirm) is at the bottom right, enclosed in a blue box.

招生報名系統操作說明-更改密碼

步驟4

請更改密碼，完成後
請點選【確定】

提醒

密碼必須符合密碼原則：

1. 需要有8個字元（含）以上。
2. 需要混合大寫英文、小寫英文、數字或其他符號，以上四種至少包含三種。
3. 避免與帳號相同、連續相同字元。

4

請更改密碼

新密碼 ☐顯示密碼

確認密碼 ☐顯示密碼

確定

招生報名系統操作說明-核對考生基本資料

步驟5

請核對基本資料及連絡資訊，完成後請點選【確定】

▲僅第一次登入者須核對

5-1 聯絡手機

請核對考生聯繫手機號碼

5-2 地址

請核對地址

5-3 電子郵件

請核對考生電子郵件地址

5 核對基本資料

系(組)/學程名稱 護理系 (林口校區)

申請編號

姓名 考生甲

性別

身分證號

5-1 *聯絡手機 (限考生本人聯絡手機號碼)

5-2 *地址

5-3 *電子郵件(限考生本人電子郵件信箱)

提醒：請勿填寫畢業高中/職校之學校信箱

▲以上資料確認無誤者，請按【確定】鍵！

確定

招生報名系統操作說明-下載繳費單

步驟6

請核對(右上方)考生姓名，點選資訊欄位【**繳費單**】下載

說明

- 繳費單為PDF檔案，請依繳費期限內完成繳費，並回傳繳費證明

* 如為中低收考生，請將【繳費證明】及【中低收證明】併為PDF檔案後上傳

* 如為低收入戶考生，請直接上傳【低收證明】

- 考量銀行作業繳費日與入帳日不同，**請務必上傳證明以示完成複試報名作業**

The screenshot shows the '招生報名系統' (Recruitment System) interface. At the top right, there's a user profile section with '考生甲' (Candidate A) and '你好' (Hello), along with '登出' (Logout) and '回首頁' (Home) buttons. The main banner features the text '招生報名系統' (Recruitment System) over a background image of students. Below the banner, there's a section for '聯合招生資訊' (Joint Admission Information) with a link for '高中生四技申請入學-報名' (High School Senior 4-year Technical College Admission - Registration). The main content area displays a table with columns: '學年度' (Academic Year), '開放時間-起' (Open Time - Start), '開放時間-迄' (Open Time - End), '繳費期限' (Payment Deadline), '繳費註記/繳費金額/狀態' (Payment Note/Payment Amount/Status), '上傳繳費證明' (Upload Payment Proof), and '基本資料' (Basic Information). The '繳費註記/繳費金額/狀態' column is highlighted with a blue box and a red circle containing the number '6'. It shows '一般申請生/800/未繳費' (General Applicant/800/Not Paid) and a button to '繳費單' (Download Fee Statement). The '上傳繳費證明' column has a button '上傳繳費證明' (Upload Payment Proof). The '基本資料' column has a button '檢視' (View). Below the table, there's a '小提醒' (Small Reminder) section with three bullet points: '▲一般身份之考生，完成繳費後，請於【上傳繳費證明】欄位上傳『繳費證明單據』' (General applicant, after payment, upload 'Payment Proof Document' in the 'Upload Payment Proof' field); '▲中低收入戶之考生，完成繳費後，請於【上傳繳費證明】欄位上傳『中低收入戶證明』及『繳費證明單據』' (Low-income household applicant, after payment, upload 'Low-income household proof' and 'Payment Proof Document' in the 'Upload Payment Proof' field); '▲低收入戶之考生，無須繳費，請於【上傳繳費證明】欄位上傳『低收入戶證明』' (Low-income household applicant, no payment required, upload 'Low-income household proof' in the 'Upload Payment Proof' field).

| 學年度 | 開放時間-起 | 開放時間-迄 | 繳費期限 | 繳費註記/繳費金額/狀態 | 上傳繳費證明 | 基本資料 |
|-----|--------|--------|------|----------------------|--------|------|
| | | | | 一般申請生/800/未繳費 繳費單 | 上傳繳費證明 | 檢視 |

小提醒：
▲一般身份之考生，完成繳費後，請於【上傳繳費證明】欄位上傳『繳費證明單據』
▲中低收入戶之考生，完成繳費後，請於【上傳繳費證明】欄位上傳『中低收入戶證明』及『繳費證明單據』
▲低收入戶之考生，無須繳費，請於【上傳繳費證明】欄位上傳『低收入戶證明』

四技申請入學 第二階段複試

招生報名系統操作說明-繳費單

繳費單

請核對『考生資料』、
『複試費用金額』，
並請完成第二階段複
試費用繳交及上傳

說明

- 請核對▲：
基本資料、複試費用
- 繳費方式：
請參考欄位【繳費說明】
手續費須由考生自行負擔!!
- 有誤請務必來電招生組
(03) 211-8999分機5298、
5533、5429

| | | | | | |
|---|--|--|--|---------------|--|
| 33303 桃園市龜山區文化一路 261 號 長庚學校財團法人長庚科技大學 | | 繳費單 | | 繳款期限 _____ | |
| ▲ 考生甲 | | 先生/小姐 | | | |
| 長庚學校財團法人長庚科技大學 考試報名費 繳費通知 | | | | | |
| 考試項目 11301-高中四技申請入學-護理系(林口校區) | | | | | |
| 考生姓名 考生甲 | | ▲ 【繳款說明】 | | | |
| 收據編號 _____ | | 1. 自動櫃員機轉帳(ATM)暨網路 ATM 繳款:請輸入華南銀行代號「008」, 轉入帳號「帳單正面之繳款帳號」, 輸入繳款金額, 帳款如在營業日下午 15:30 後轉帳繳款, 將於次一營業日入帳。 | | | |
| 銀行代號 008 (華南銀行) | | 2. 便利商店繳款:持本帳單繳款, 至全台灣統一超商(7-ELEVEN)、全家便利商店(Family Mark)、萊爾富(Hi-Life)、OK 便利商店各門市繳款, 最高以新台幣 2 萬元為限, 為維護您的權益請保留繳款收據, 以利查詢。您的帳款將於各便利商店傳檔日後三營業日入帳。 | | | |
| 繳款帳號 _____ | | 3. 臨櫃繳款:持本繳費單至「華南銀行」各營業單位繳款, 繳款帳號「帳單正面之繳款帳號」, 戶名「長庚學校財團法人長庚科技大學」, 帳款將於當日入帳。 | | | |
| 繳款項目 報名費(新台幣) 800 元 | | 4. 跨行匯款繳款:您可以至全台灣銀行營業單位, 請填寫匯款單, 收款行「華南銀行」, 分支單位「民生分行」, 戶名「長庚學校財團法人長庚科技大學」, 您的帳款將於當日入帳。 | | | |
| 應繳總金額: NT\$ 800 | | | | | |
| ▲ 繳款期限: _____ | | | | | |
| ※請於繳款期限內完成繳款, 考生須自行負擔手續費。 | | | | | |
| ▲ 為維護您的權益, 繳款後請務必保留繳款收據直至確認入帳。 | | | | | |
| 名費 _____ | | 【代收行留存】 | | | |
| 考試項目 11301-高中四技申請入學-護理系(林口校區) | | | | | |
| 繳款人 考生甲 | | 便利超商代收專用區 | | | |
| 全行代收 | | 代收機構 | | | |
| 收款戶名 長庚學校財團法人長庚科技大學 | | 統一超商 7-11、全家便利商店、萊爾富及 OK 便利商店 | | | |
| 繳款帳號 _____ | | ▲ 考生須自行負擔手續費 | | | |
| 繳款金額 800 | | | | | |
| 條碼專用區 | | | | | |
| 繳款帳號 _____ | | | | | |
| 繳款金額 800 | | | | | |
| 主管: _____ | | 會計: _____ 記帳: _____ 制票: _____ | | | |

招生報名系統操作說明-上傳繳費證明

步驟7

再次登入，
點選右方入口連結

【 我要報名 】

▲請勿從這裡登入!!

長庚科技大學 | 招生報名系統



聯合招生資訊

| 學年度 | 招生管道 | 作業時間起迄 | 項目 | 操作說明 | 入口連結 |
|-----|-----------|--------|-------|------|--------|
| | 高中生四技申請入學 | | 報名與繳費 | | 7 我要報名 |

招生報名系統操作說明-上傳繳費證明

步驟8

至系統上傳繳費證明，
請點選資訊欄位

【**上傳繳費證明**】下載

說明

- 如為網路ATM繳款，請上傳操作成功之畫面（截圖畫面須有轉入帳戶資訊、交易金額、交易日期及操作成功等資訊）

聯合招生資訊

高中生四技申請入學-報名

聯合招生資訊- 11301-高中生四技申請入學

| 學年度 | 開放時間-起 | 開放時間-訖 | 繳費期限 | 繳費狀態 | 上傳繳費證明 | 基本資料 |
|-----|--------|--------|------|------------------------------|---------------|------|
| | | | | 一般申請生/ 800/ 未繳費 繳費單 | 上傳繳費證明 | |

※上傳完成畫面



- 請點選【檢視】查看檔案內容
- 有誤請【刪除】，重新上傳即可

- 一般身份之考生，請上傳『繳費證明單據』
- ▲ 中低收入戶之考生，請上傳『中低收入戶證明』及『繳費證明單據』（請合併成一個檔案上傳）！
- 低收入戶之考生，無須繳費，請上傳『低收入戶證明』

招生報名系統操作說明-基本資料檢視

步驟9

【基本資料】欄位請
考生自行檢視

說明

- 有誤請務必自行來電告知本校招生組，謝謝！
(03) 211-8999
分機5298、5533、5429

長庚科技大學 | 招生報名系統

考生甲 您好 [登出](#) [回首頁](#)

招生報名系統

聯合招生資訊

高中生四技申請入學-報名

聯合招生資訊- 11301-高中生四技申請入學

| 學年度 | 開放時間-起 | 開放時間-迄 | 繳費期限 | 繳費註記/ 繳費金額/ 狀態 | 上傳繳費證明 | 基本資料 |
|-----|--------|--------|------|--------------------------------|------------------------|--------------------|
| | | | | 一般申請生/ \$800/ 未繳費 繳費單 | 上傳繳費證明 | 檢視 |

9

檢視

| 欄位 | 內容 |
|-----------------|----|
| 申請編號 | |
| 系(組)、學程名稱 | |
| 報名序號 | |
| 應試號碼 | |
| 姓名 | |
| 性別 | |
| 身分證號 | |
| 出生年月日 | |
| 畢業學校 | |
| 是否具有中央資料庫學習歷程檔案 | |

▲此資料僅供本校報名第二階段使用

確認資料

| | |
|-------|--|
| 手機 | |
| 地址 | |
| Email | |

[取消](#)

招生報名系統操作說明-登出

步驟10

請【登出】

說明

- 有誤請務必自行來電告知本校招生組，謝謝！
(03) 211-8999
分機5298、5533、5429

長庚科技大學 | 招生報名系統

10

子 登出 首頁

招生報名系統

聯合招生資訊

高中生四技申請入學-報名

聯合招生資訊- 11301-高中生四技申請入學

| 學年度 | 開放時間-起 | 開放時間-訖 | 繳費期限 | 繳費註記/ 繳費金額/ 狀態 | 上傳繳費證明 | 基本資料 |
|-----|--------|--------|------|----------------------|-------------------|---------------|
| | | | | | <div>上傳繳費證明</div> | <div>檢視</div> |
| | | | | | | |

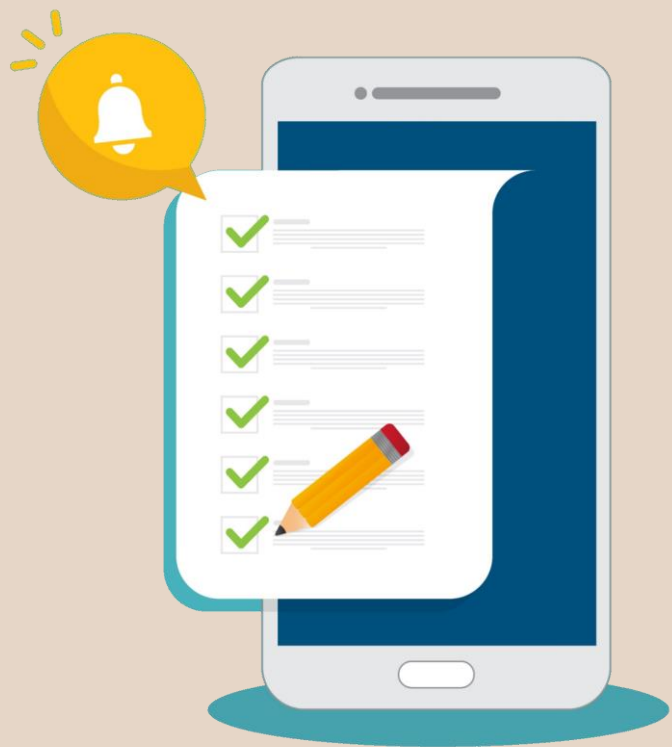

請再次檢查

(1) 學習歷程備審資料上傳

115年04月30日(四) 10:00起至115年05月04日(一) 21:00截止

(2) 第二階段複試繳費

115年04月30日(四) 10:00起至115年05月04日(一) 24:00截止



皆要完成才算報名成功哦！

